

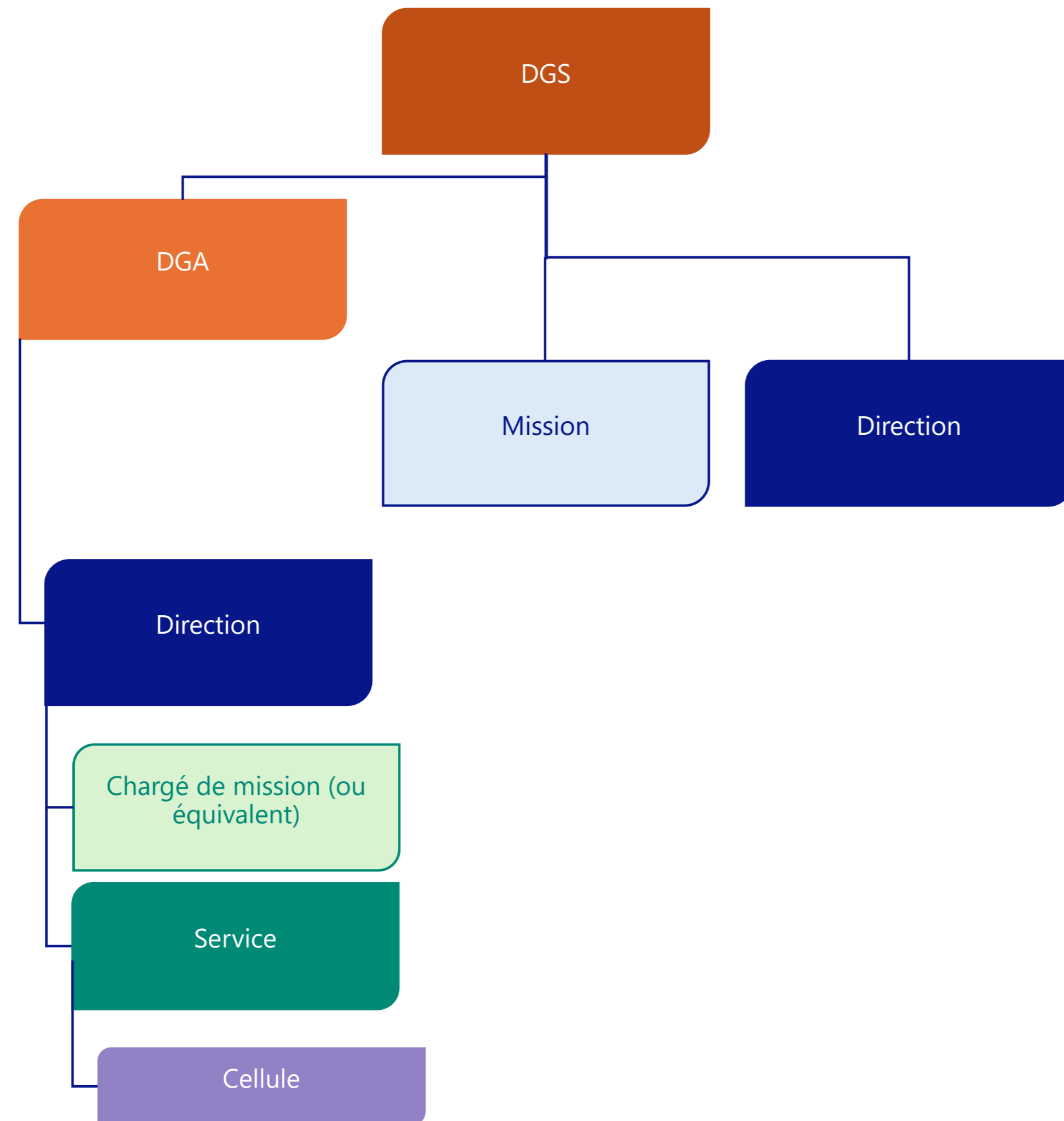

# **ORGANIGRAMME CIBLE CONSOLIDÉ DES SERVICES LA VILLE DE CAYENNE**

## Niveaux hiérarchiques



- Rattachement d'une unité directement à la DGS : dimension liée à la gouvernance, à la stratégie et à la transversalité
- Mission / Direction : Une Mission est une unité comprenant un nombre limité d'agents et rattachée directement à la DGS
- Dissocier :
  - Directeur-trice de mission (équivalent au niveau Directeur-trice)
  - Chargé-e de mission

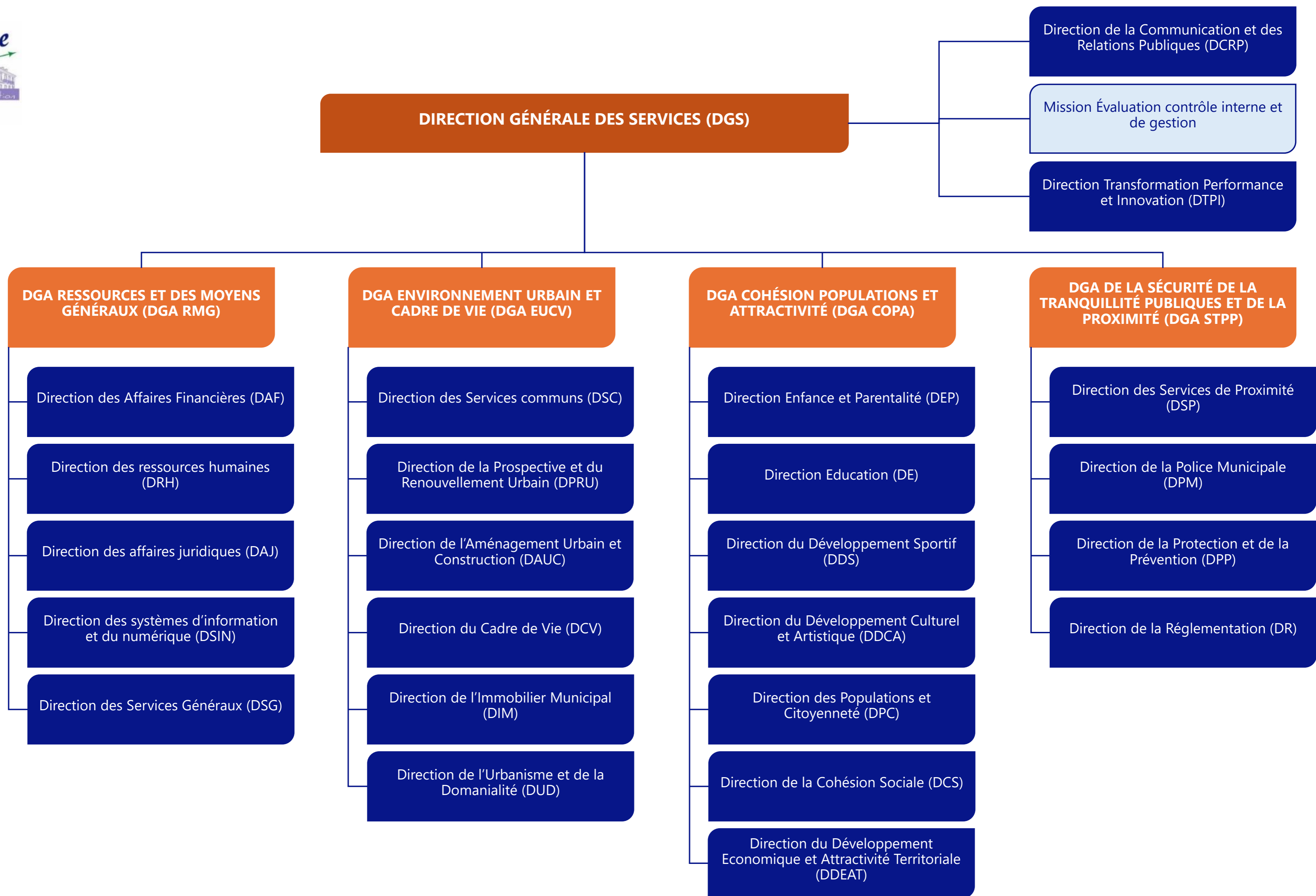



# **DIRECTION GÉNÉRALE DES SERVICES (DGS)**

**DIRECTION GÉNÉRALE DES SERVICES (DGS)**

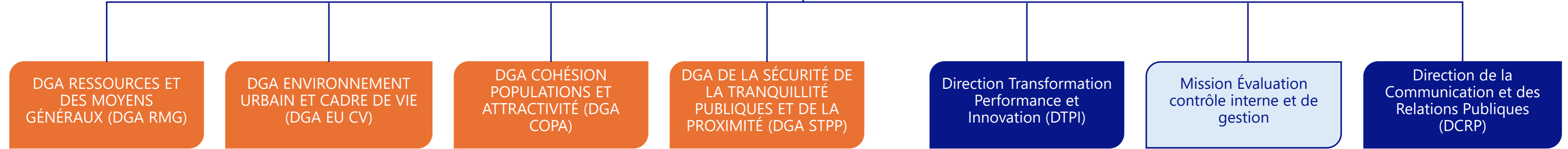

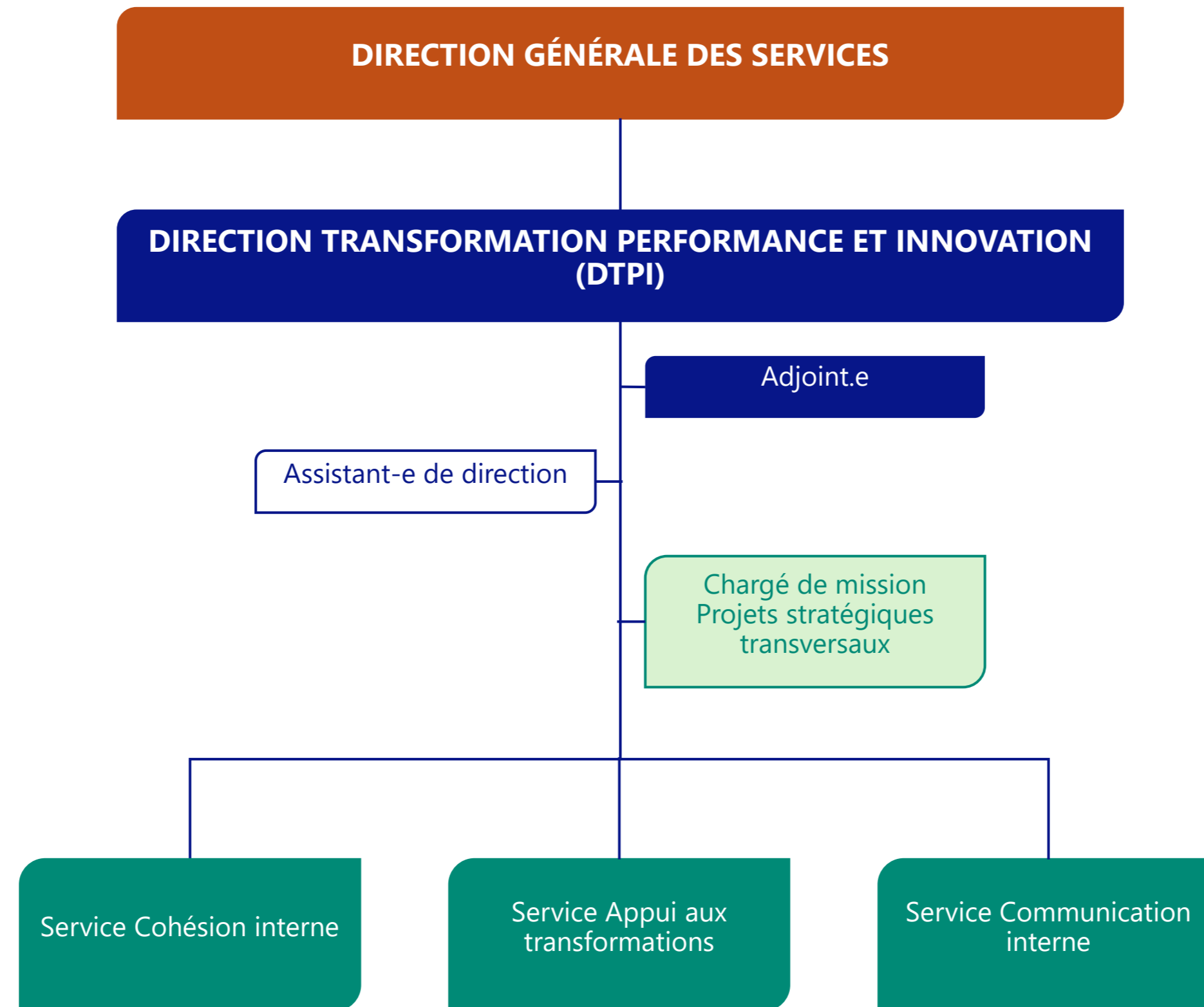

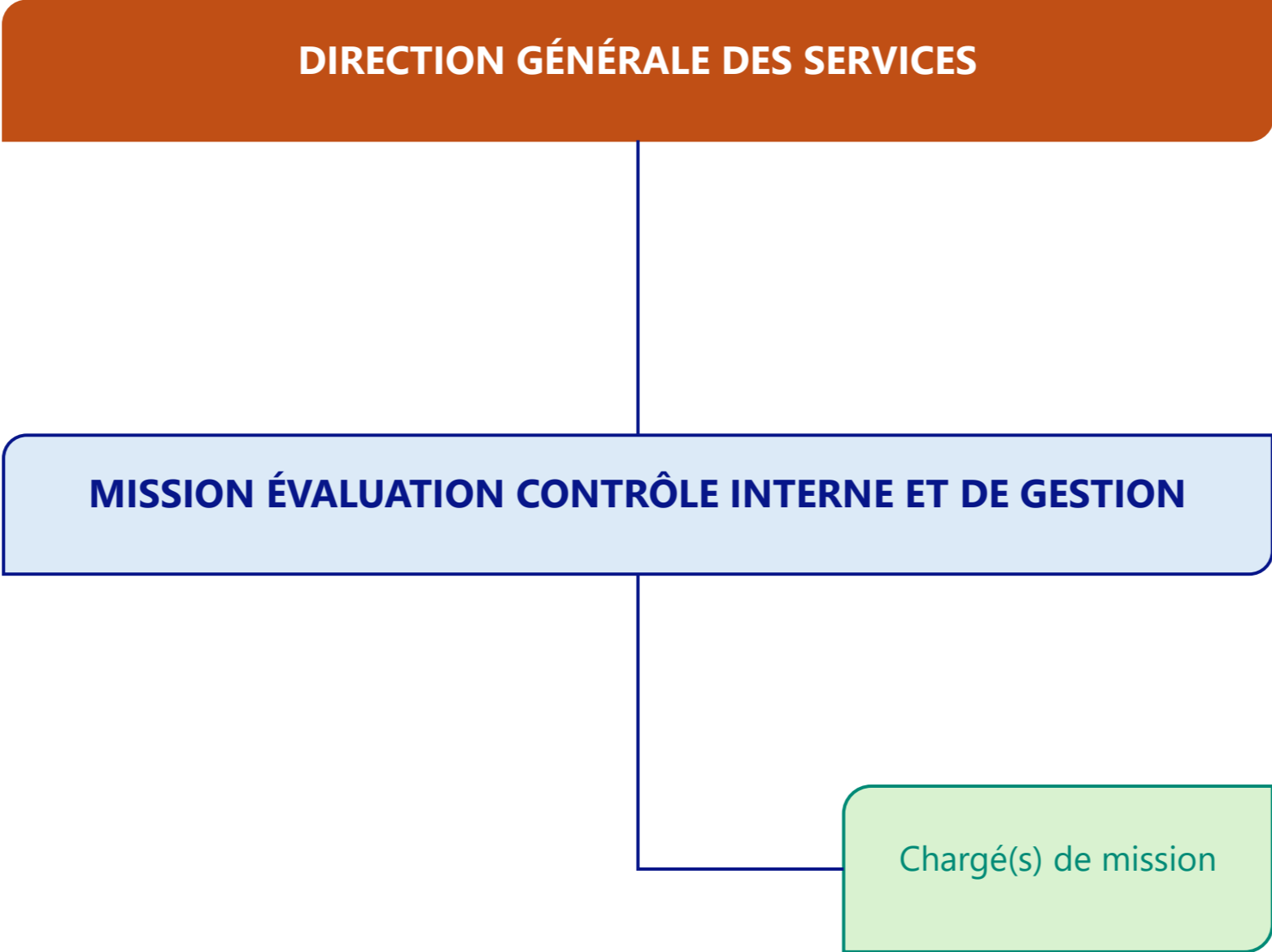

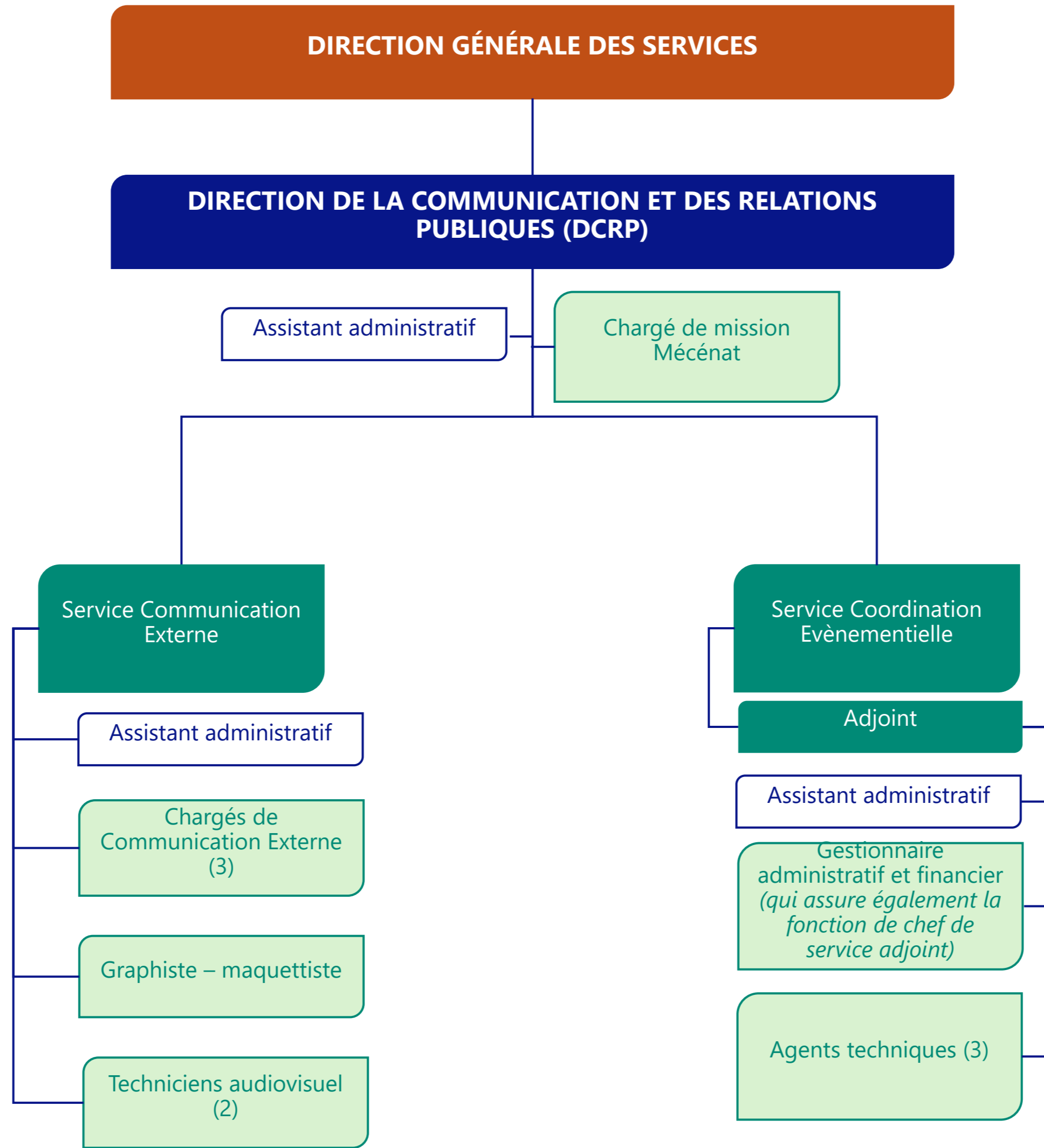



# **DGA RESSOURCES ET MOYENS GÉNÉRAUX (DGA RMG)**

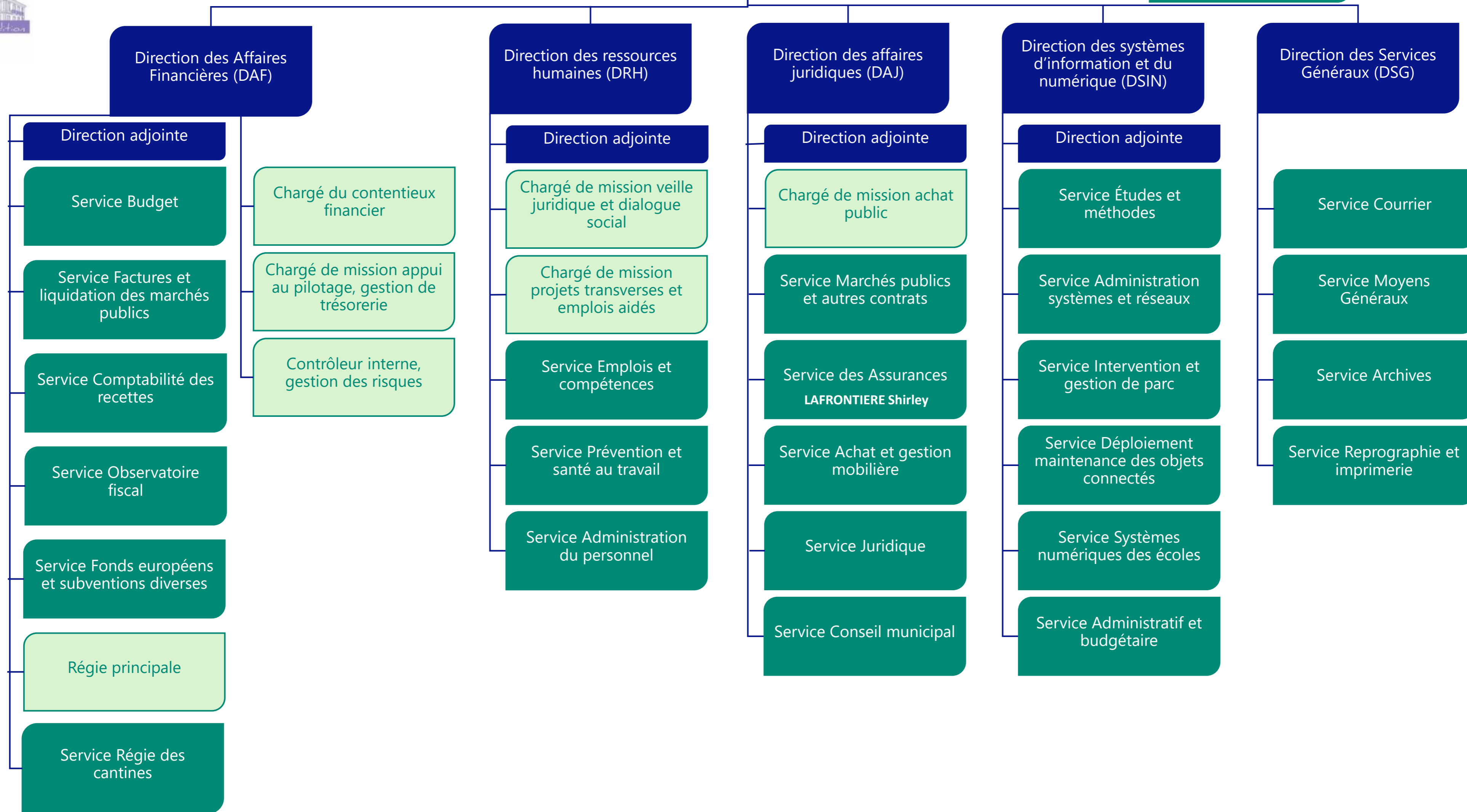
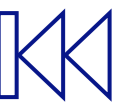

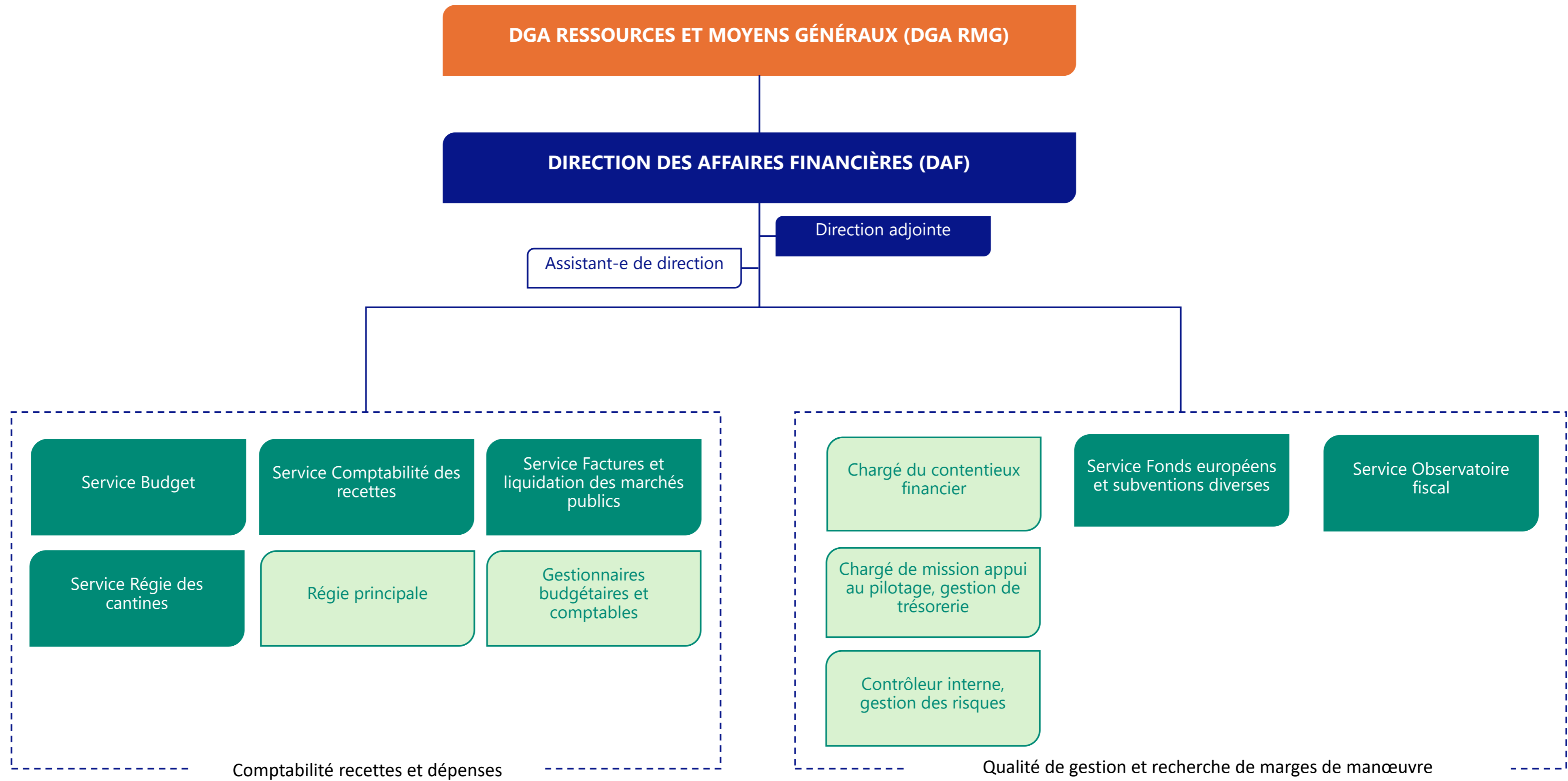

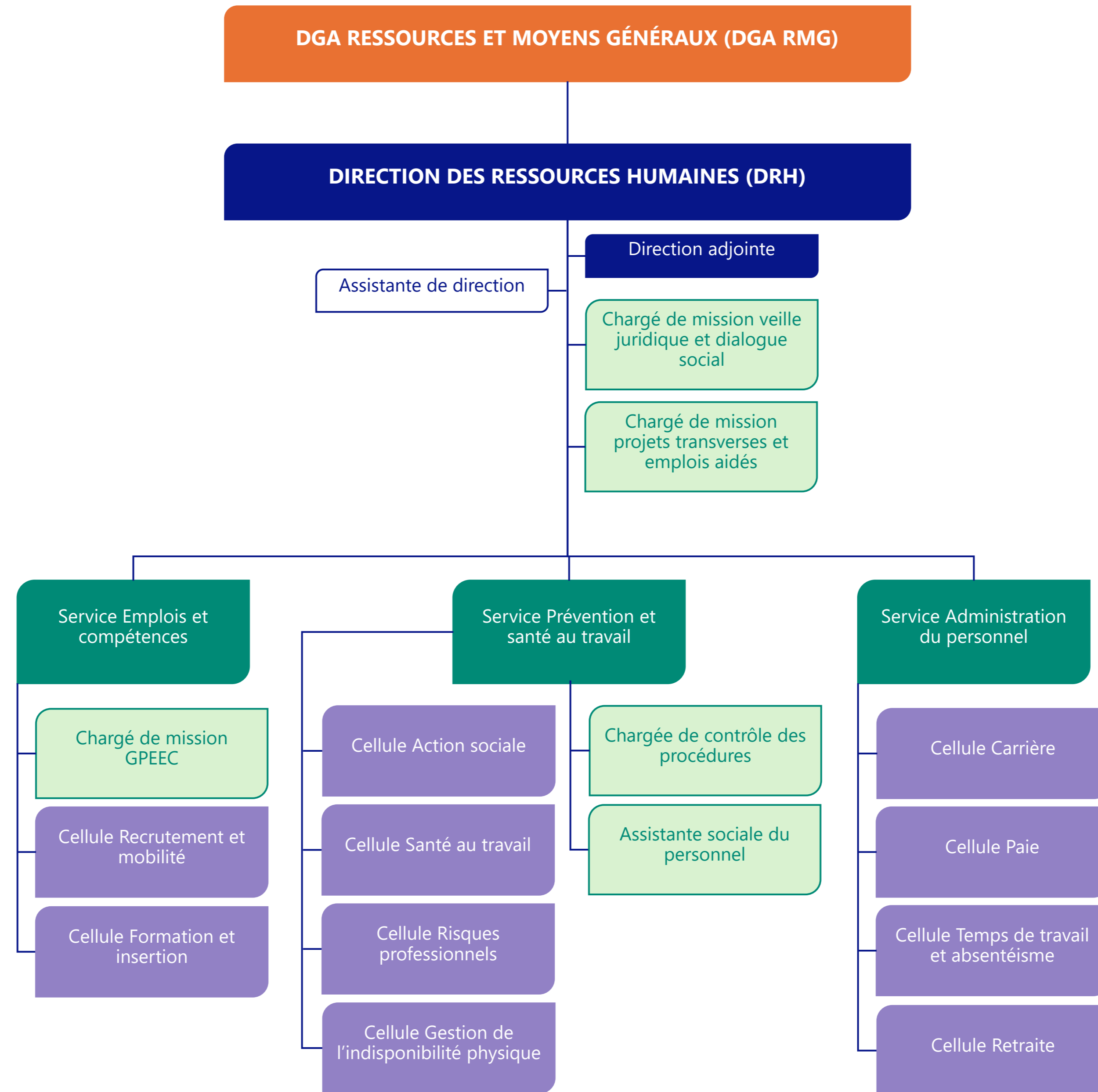

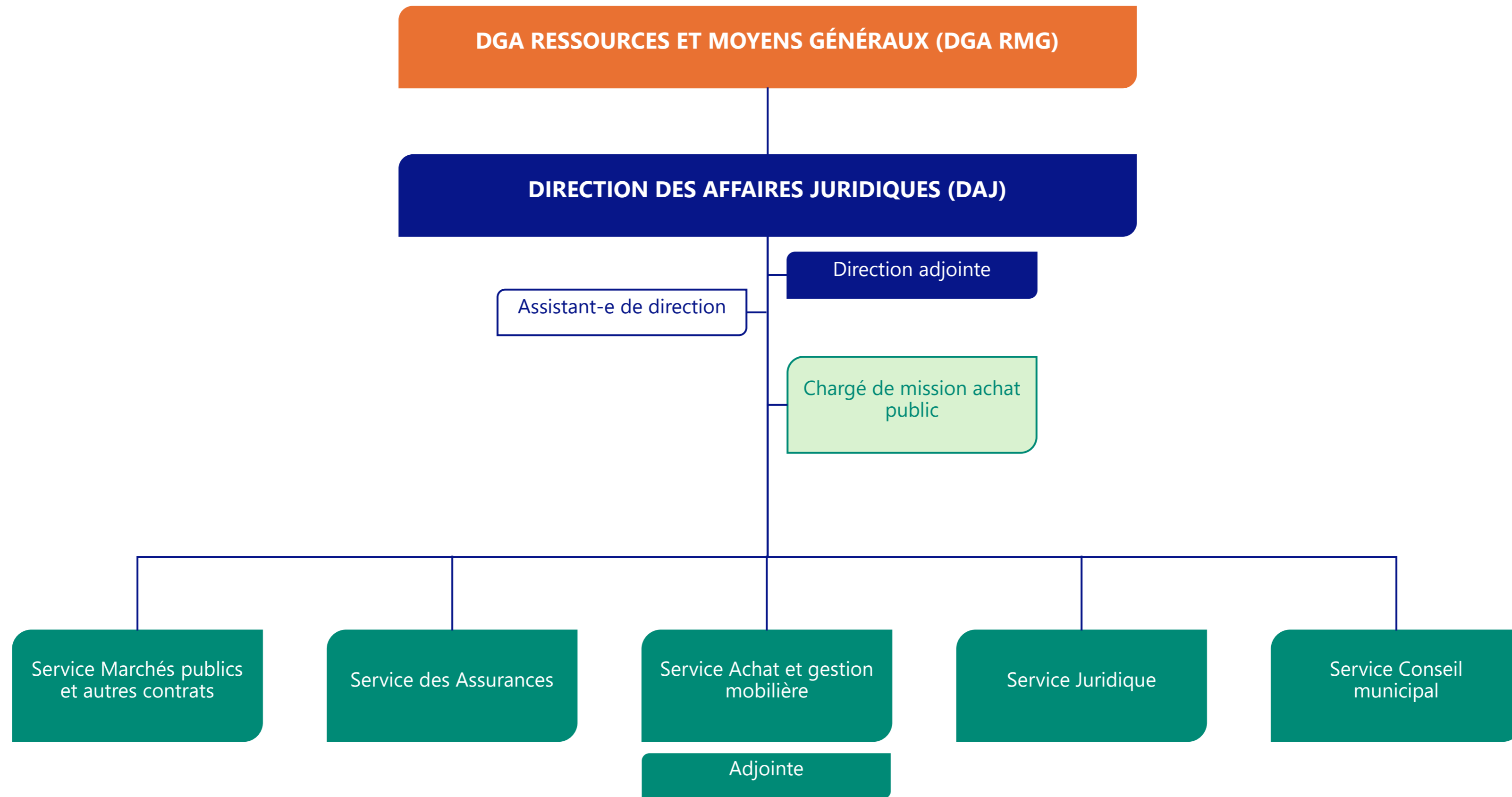

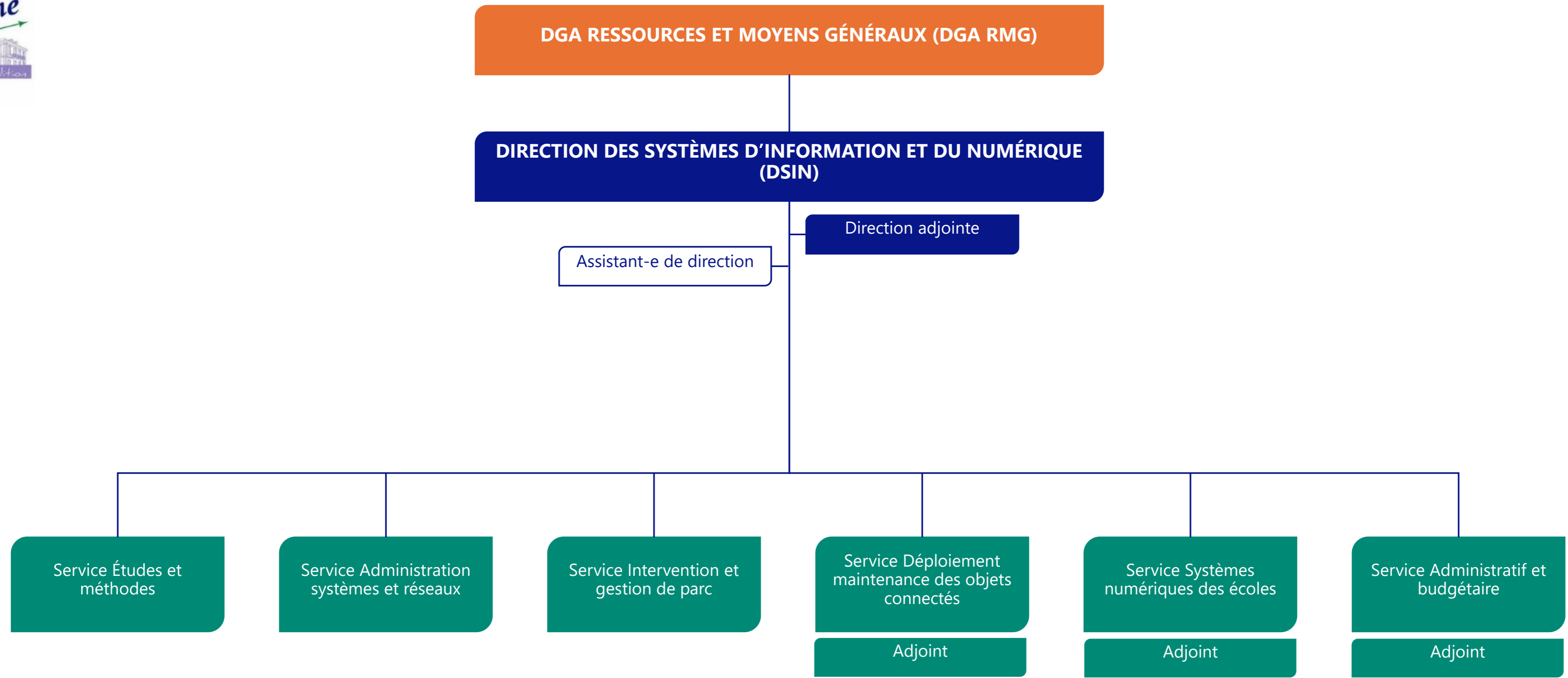

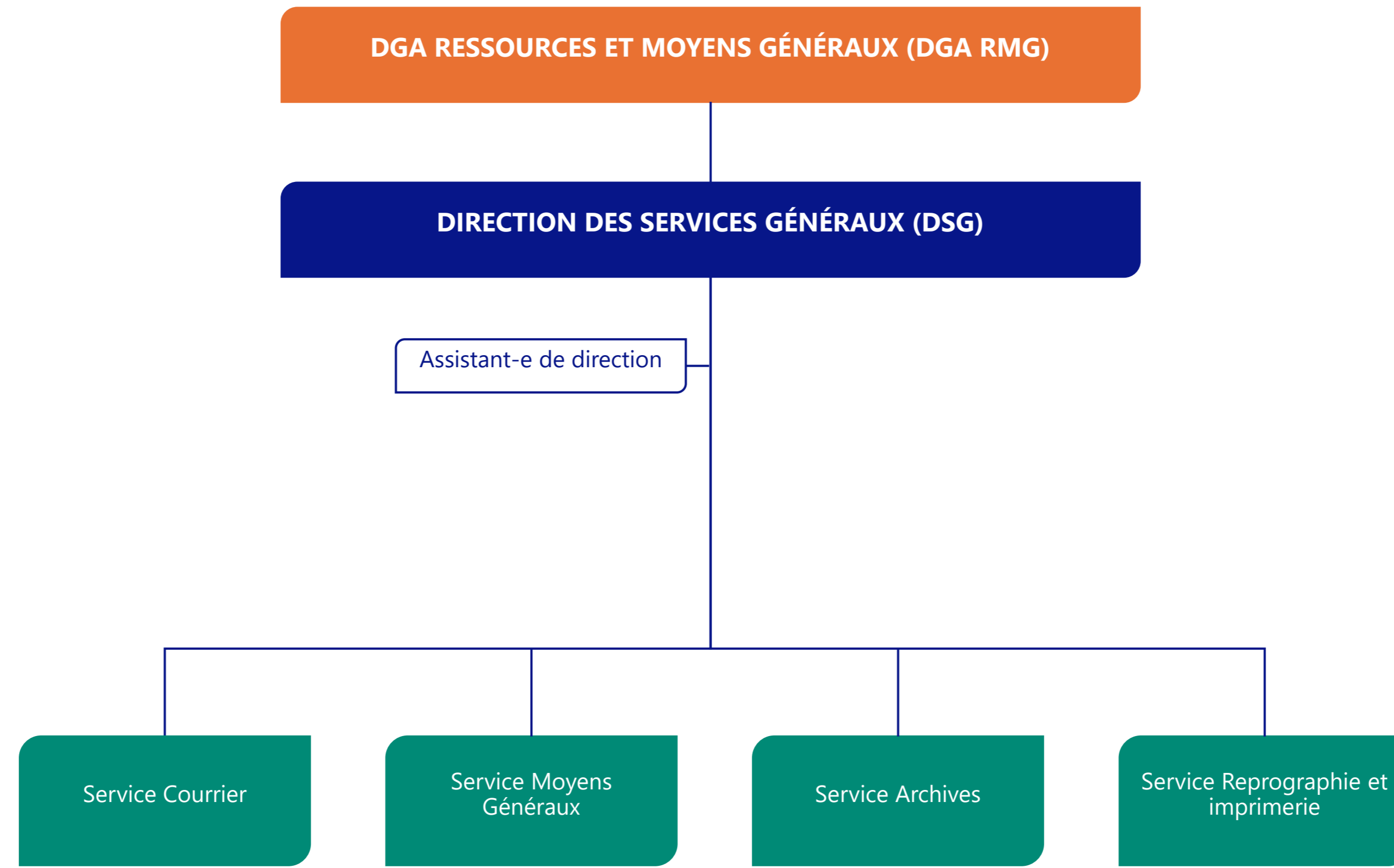



# **DGA ENVIRONNEMENT URBAIN ET CADRE DE VIE (DGA EU CV)**

**DGA ENVIRONNEMENT URBAIN ET CADRE DE VIE (DGA EU CV)**

Chargé de mission coordination et concertation des manifestations (dont les rencontres citoyennes)

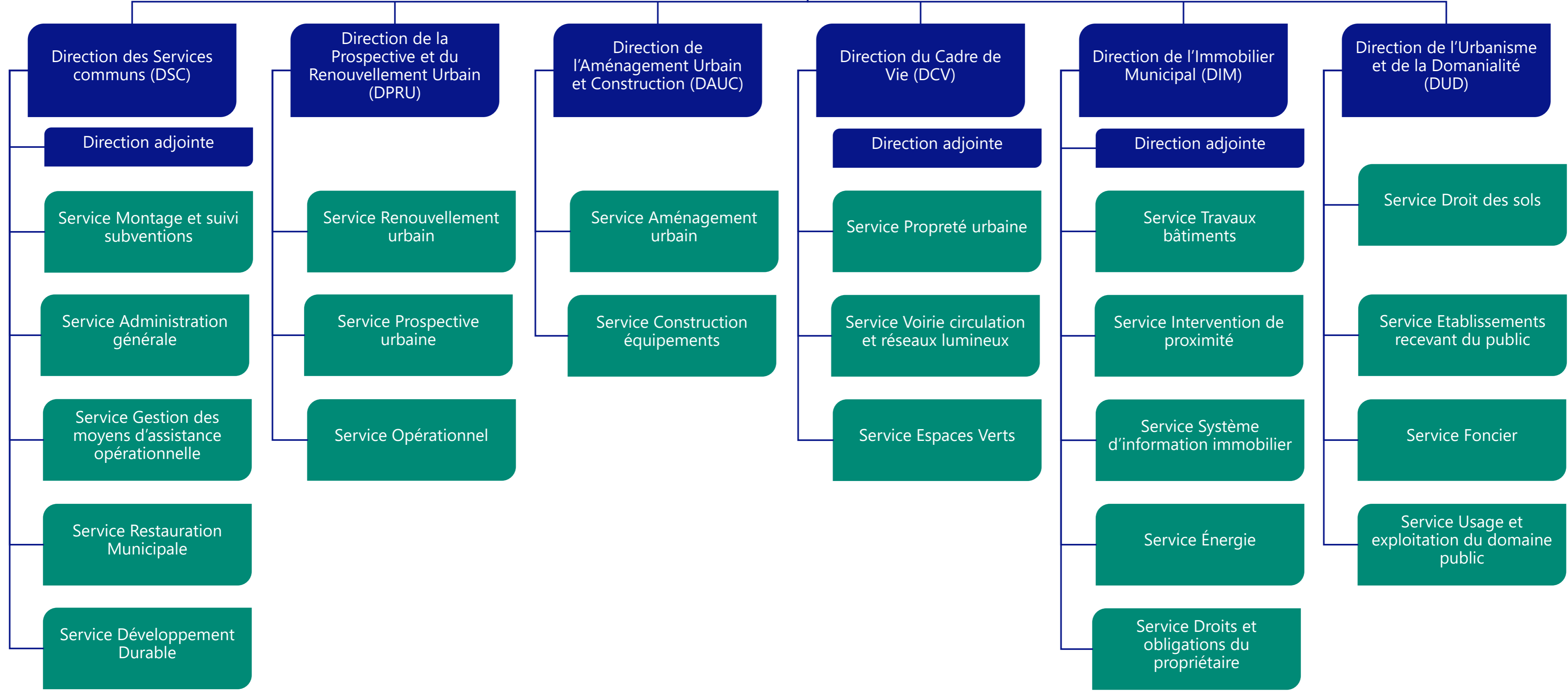

**DGA ENVIRONNEMENT URBAIN ET CADRE DE VIE (DGA EU CV)**

**DIRECTION DES SERVICES COMMUNS (DSC)**

Assistant-e de direction

Direction adjointe

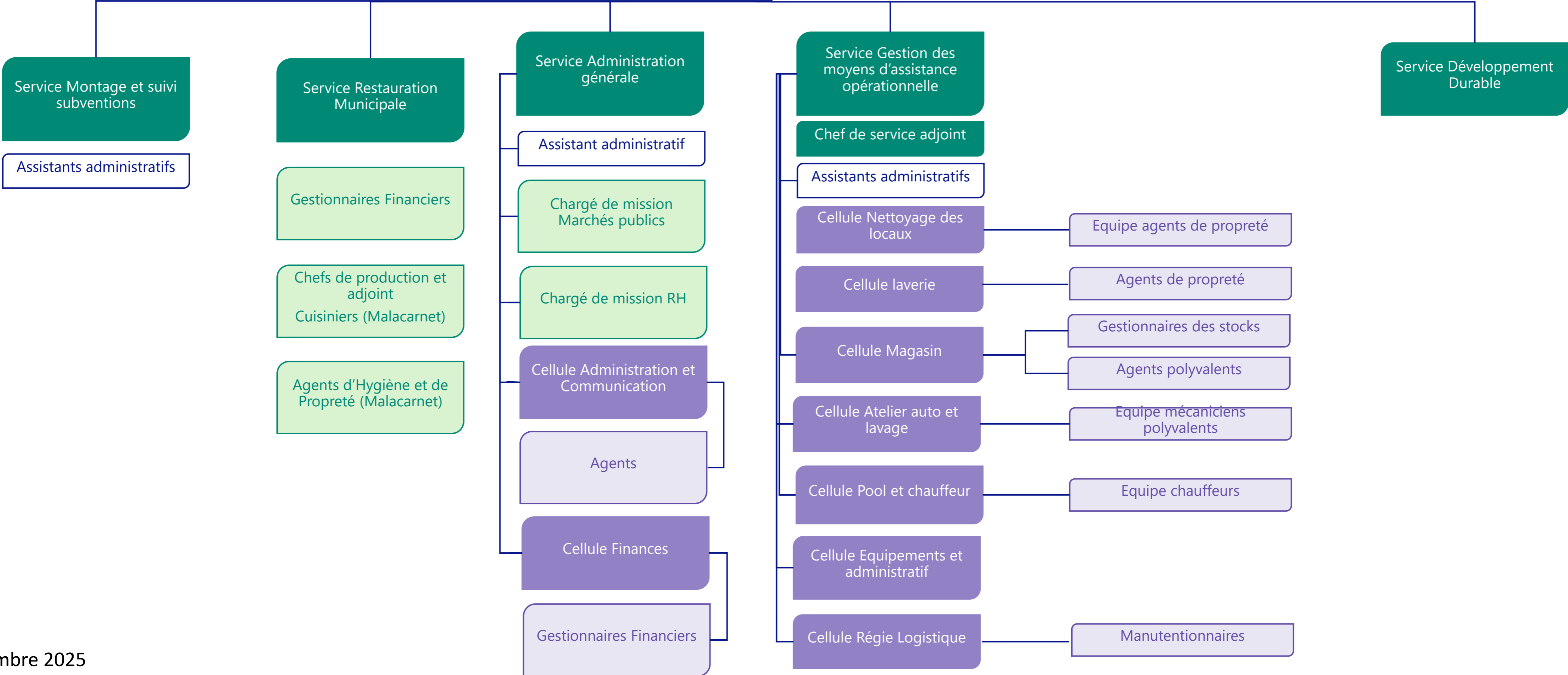

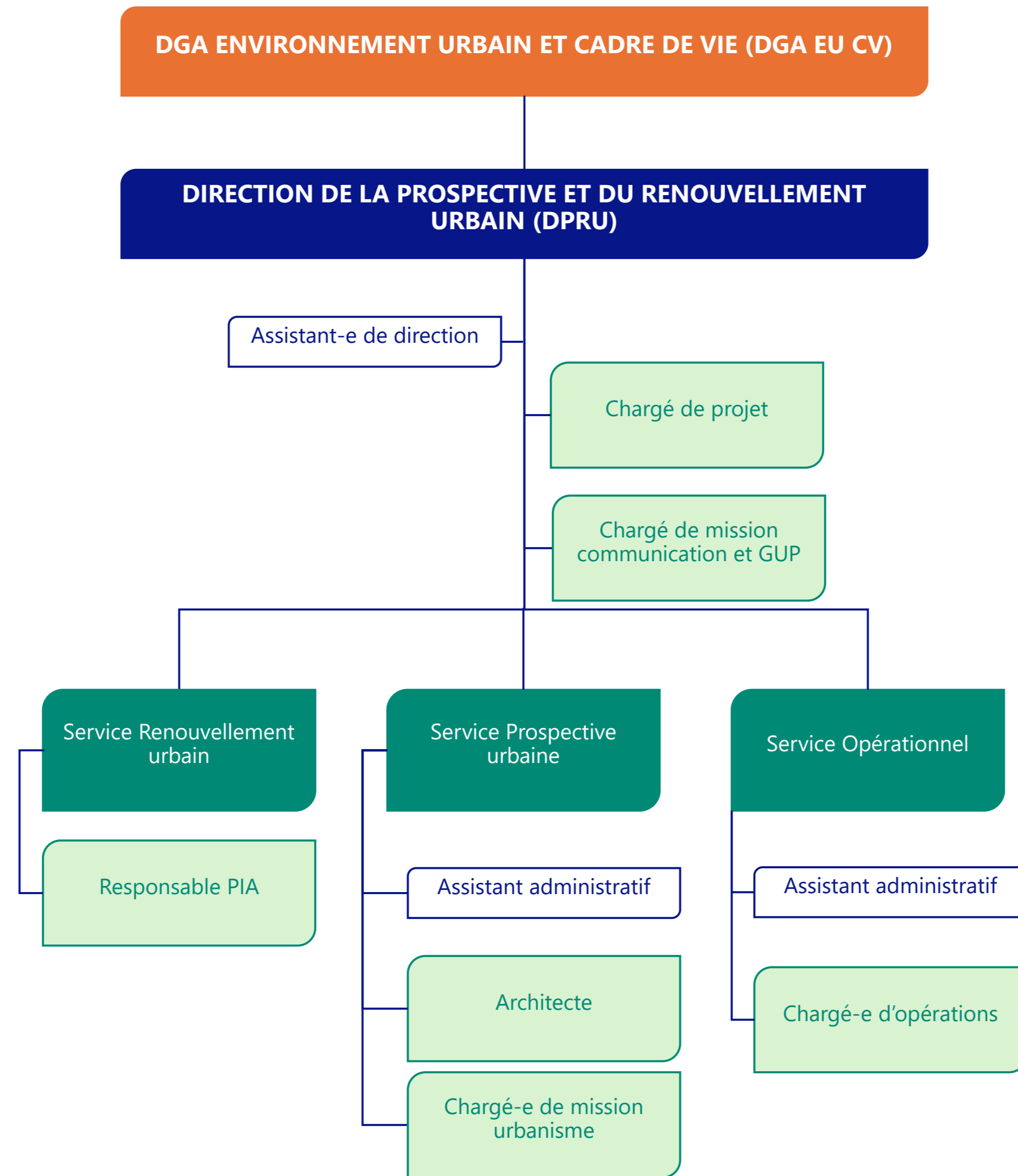

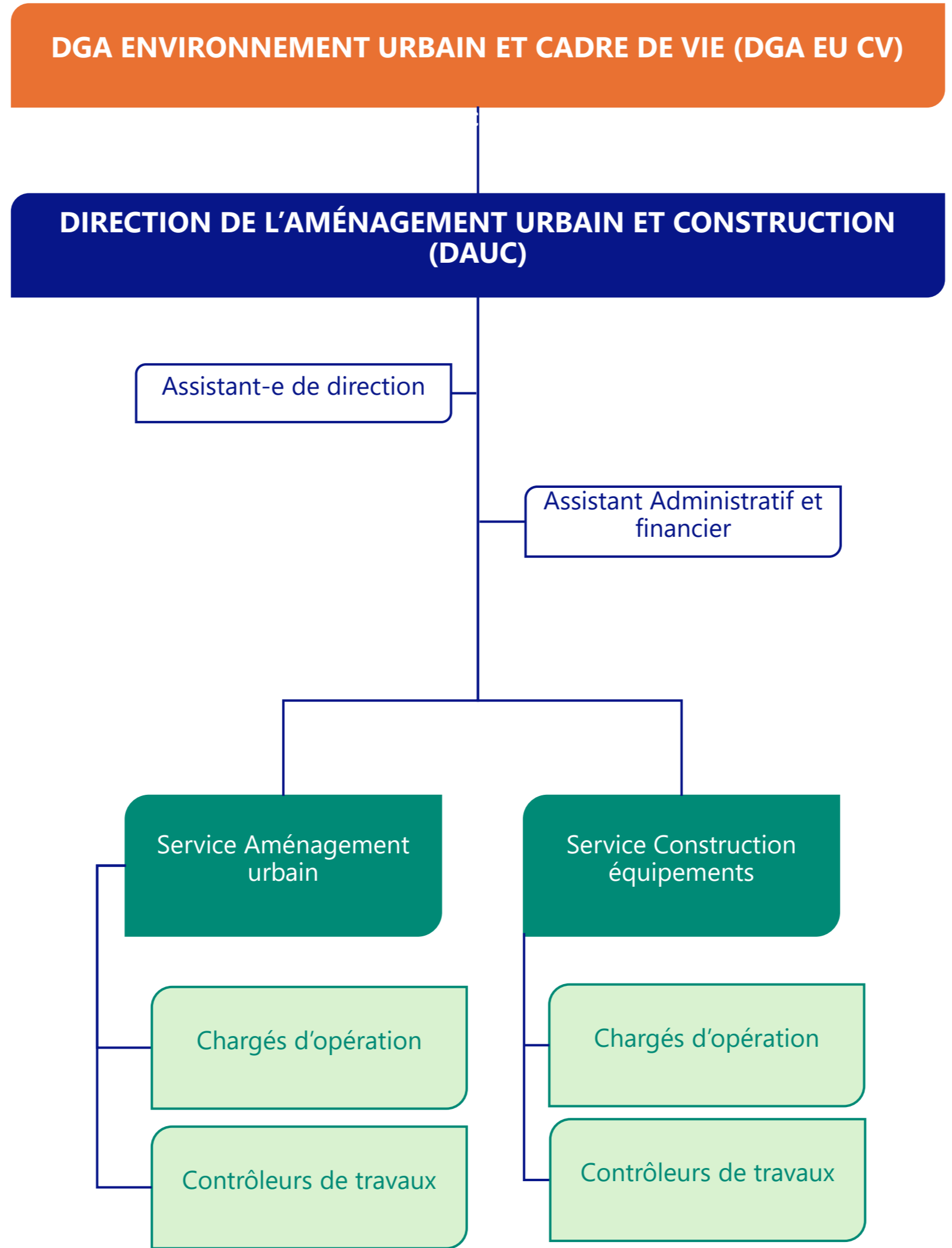

**DGA ENVIRONNEMENT URBAIN ET CADRE DE VIE (DGA EU CV)**

**DIRECTION DU CADRE DE VIE (DCV)**

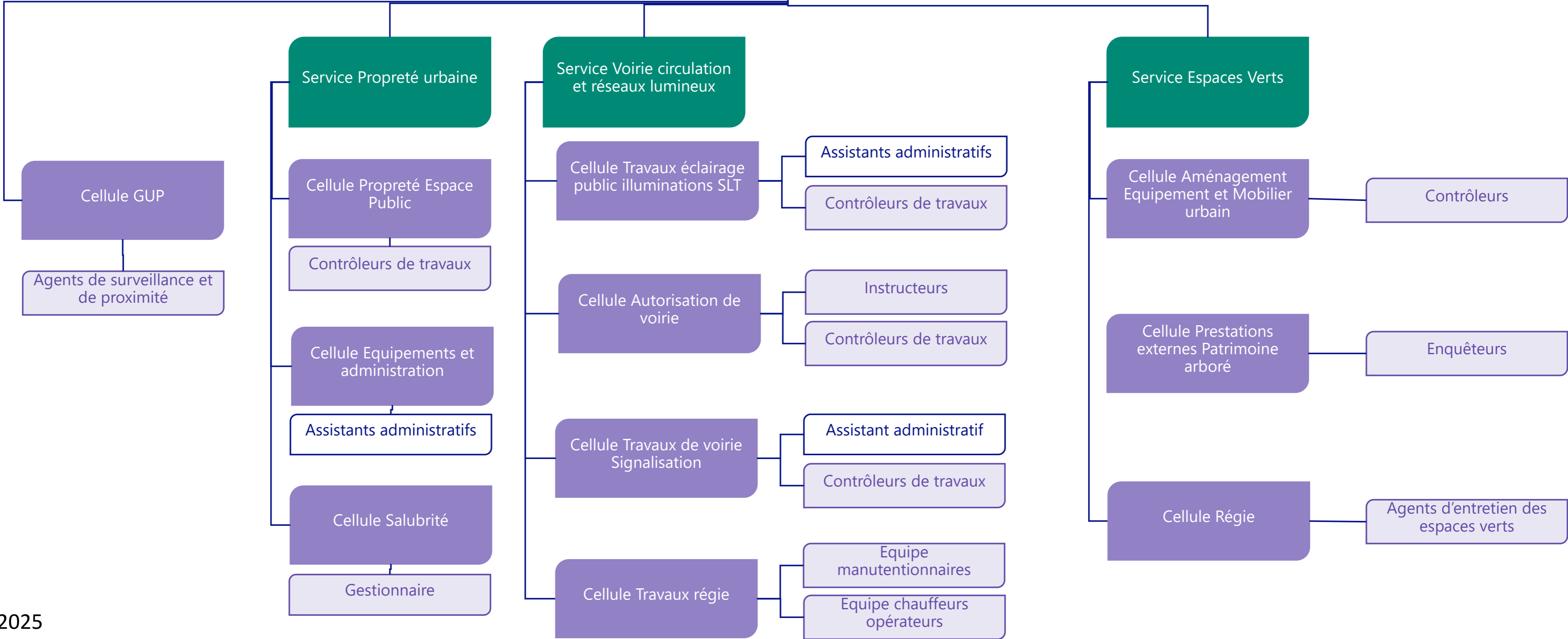
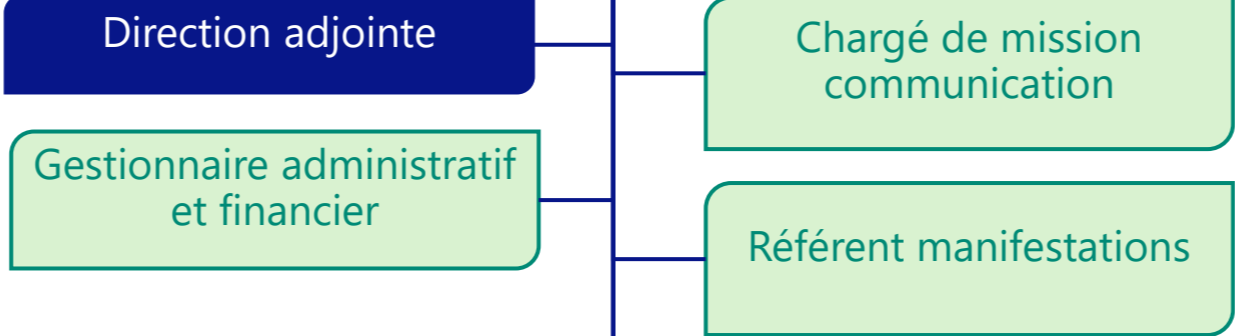

**DGA ENVIRONNEMENT URBAIN ET CADRE DE VIE (DGA EU CV)**

**DIRECTION DE L'IMMOBILIER MUNICIPAL (DIM)**

Direction adjointe

Assistant-e de direction

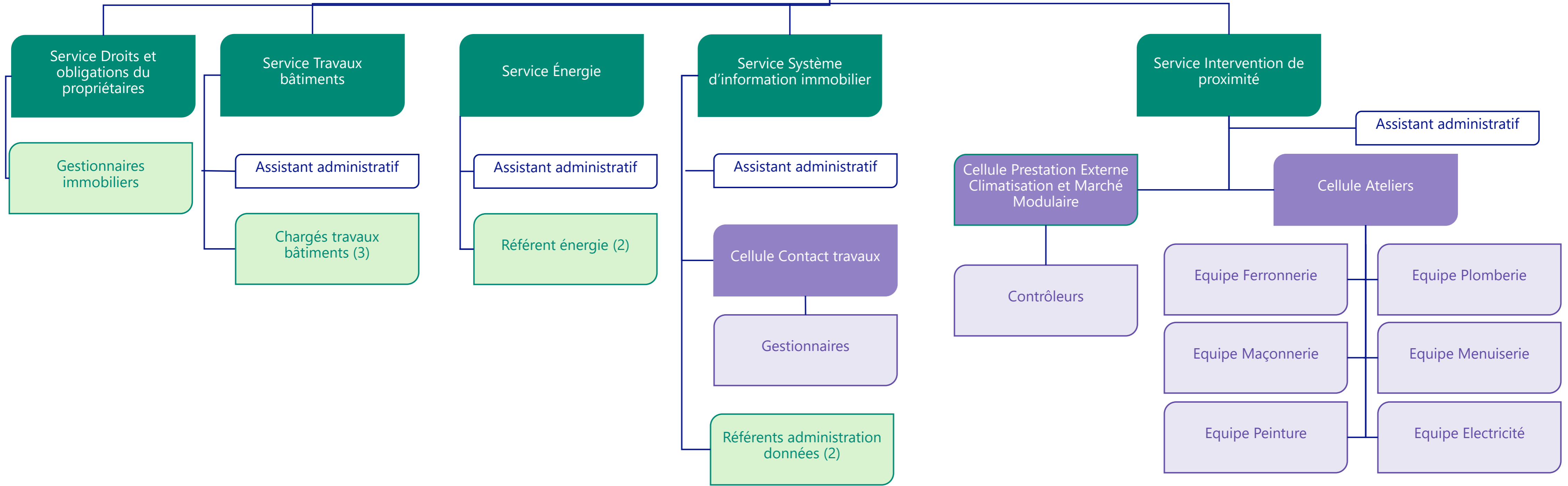

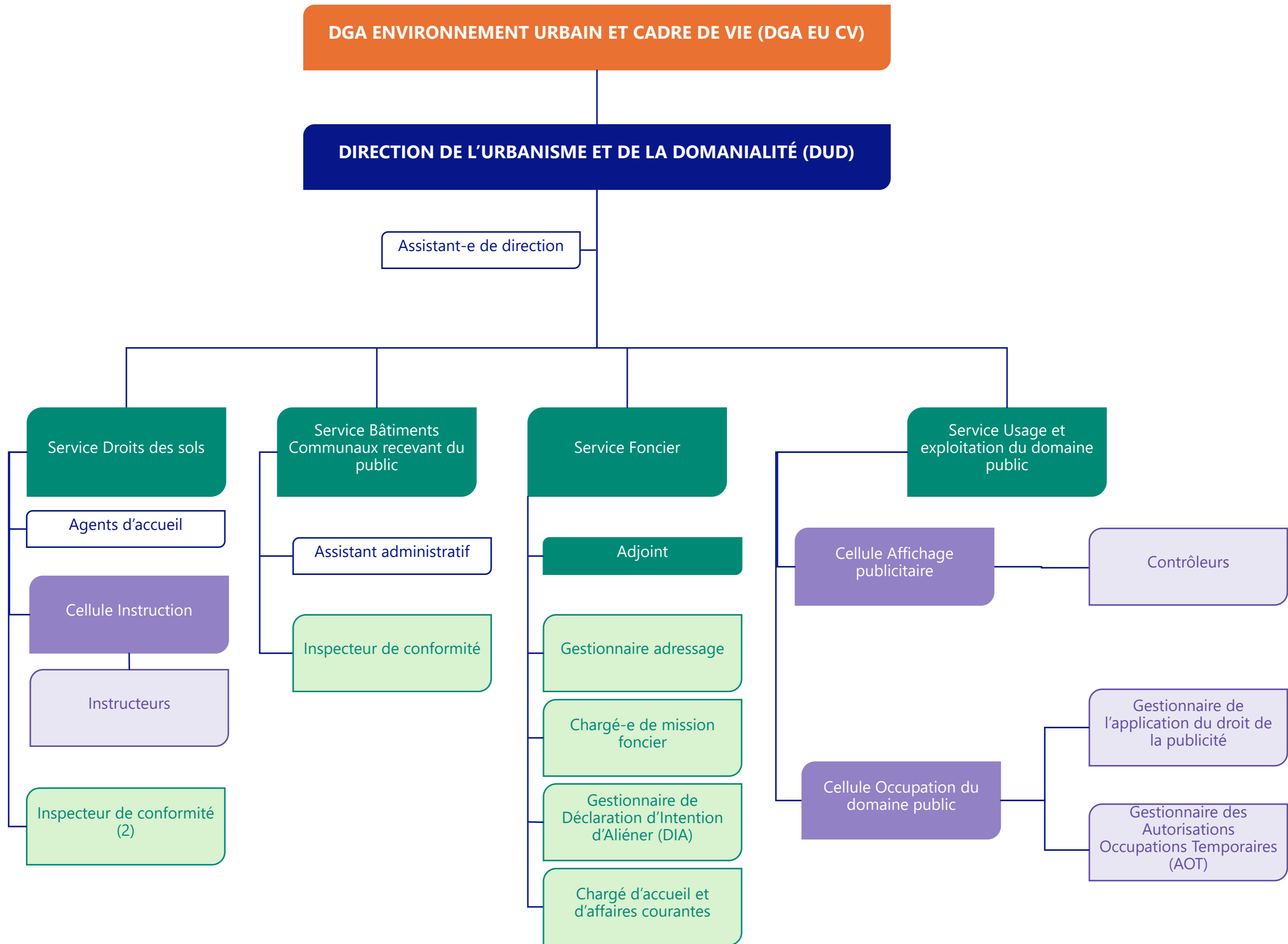



# **DGA COHÉSION POPULATIONS ET ATTRACTIVITÉ (DGA COPA)**

**Direction Enfance et Parentalité (DEP)**

- Gestionnaire administration et finances
- Chargé de mission observatoire et ingénierie
- Coordinatrice des actions enfance jeunesse et famille

Appui aux établissements

|  |  |
|--|--|
| Agents entretiens polyvalents<br>Gardien / Agent accueil<br>Référénts accompagnant santé | Cuisiniers, commis<br>Chauffeur-vaguemestre<br>Assistants administratifs |
|--|--|

Crèche MONTABO

|          |          |
|----------|----------|
| Crèche 1 | Crèche 2 |
|----------|----------|

Centre de l'enfance Gérald Holder

|   |                  |
|---|------------------|
| Halte-Garderie Bois de rose                   | Crèche TIWARA    |
| Service Relais Petite Enfance Bois cathédrale | Crèche MOUTOUCHI |

**Direction Education (DE)**

- Direction adjointe
- Gestionnaire administration et finances
- Service Vie Scolaire
- Service de Maintenance et logistique scolaire
- Service de liaison et d'accompagnement

**Direction du Développement Sportif (DDS)**

- Direction adjointe
- Gestionnaire administration et finances
- Coordonnateur hygiène, sécurité, réglementation et suivi des travaux
- Service Programmation et animation sportives
- Hall sportif Serge MARIGARD
- Stade municipal Georges Chaumet
- Complexe sportif Jean-Claude Lafontaine
- Centre aquatique de Cayenne (CAC)
- Complexe sportif Arsène Saibou
- Service gestion des équipements sportifs scolaires et de proximité

**Direction du Développement Culturel et Artistique (DDCA)**

- Direction adjointe
- Gestionnaire administration et finances
- Coordonnateur hygiène, sécurité, réglementation et suivi des travaux
- Service Programmation et animation culturelles, et lecture publique
- Service Gestion des équipements culturels scolaires et de proximité

**Direction des Populations et Citoyenneté (DPC)**

- Gestionnaire administration et finances
- Coordonnateur ingénierie
- Service Jeunesse et vie étudiante
- Service Démocratie participative
- Service Élections
- Service Seniors

**Direction de la Cohésion Sociale (DCS)**

- Direction adjointe
- Gestionnaire administration et finances
- Coordonnateur ingénierie
- Centre social Moka
- Service Médiation, inclusion et insertion sociale
- Service Animation des maisons de quartier
- Service Contrat de Ville et réussite éducative

**Direction du Développement Economique et Attractivité Terr. (DDEAT)**

- Gestionnaire administration et finances
- Service Développement économique
- Service Attractivité, patrimoine et coopération (ACV)
- Service Qualité et performance

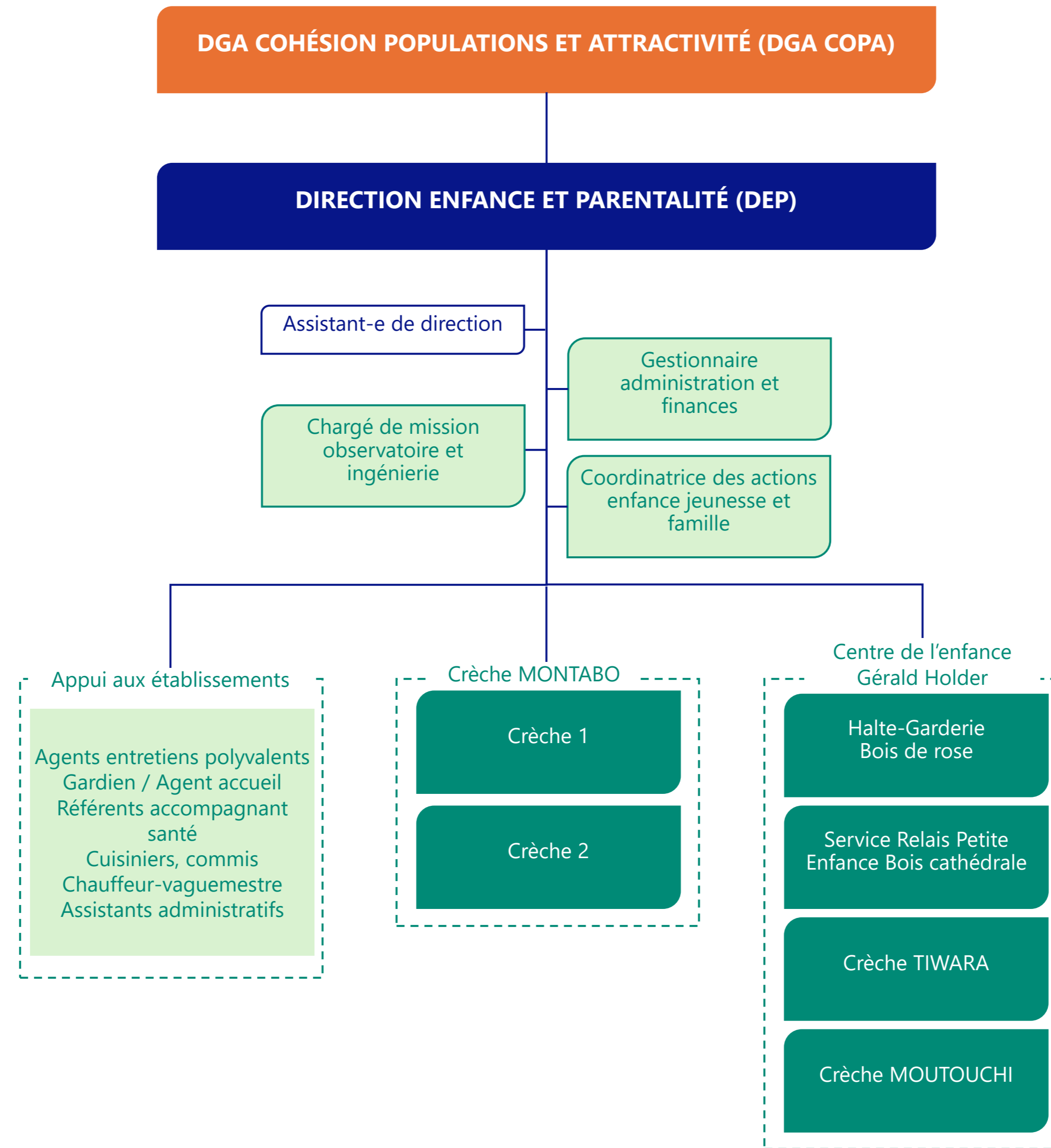

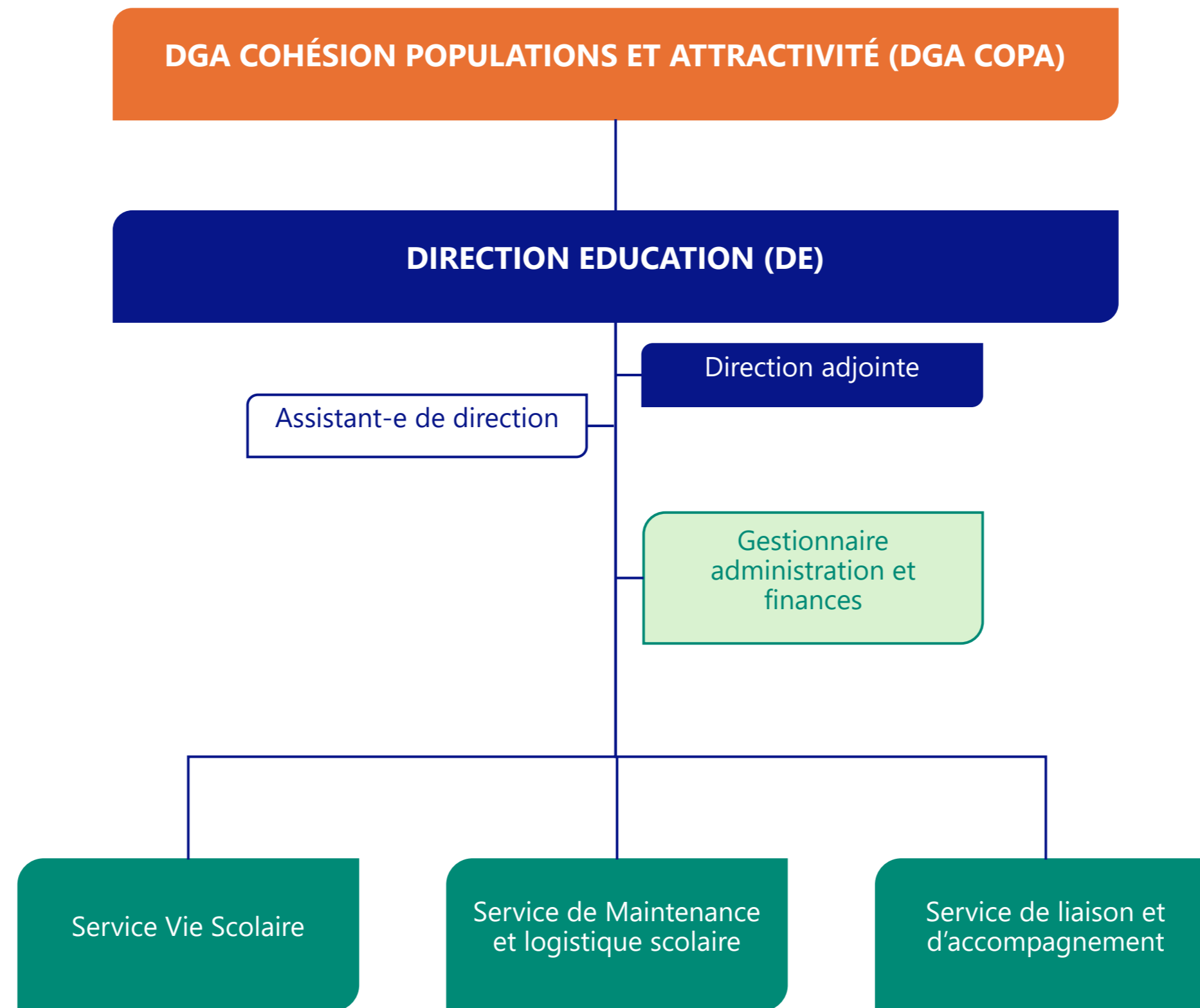

**DGA COHÉSION POPULATIONS ET ATTRACTIVITÉ (DGA COPA)**

**DIRECTION DU DÉVELOPPEMENT SPORTIF (DDS)**

Direction adjointe

Assistant-e de direction

Gestionnaire  
administration et  
finances

Coordonnateur hygiène,  
sécurité, réglementation  
et suivi des travaux

Service Programmation  
et animation sportives

Hall sportif Serge  
MARIGARD

Stade municipal  
Georges Chaumet

Complexe sportif  
Jean-Claude Lafontaine

Complexe aquatique de  
Cayenne

Complexe sportif  
Arsène SAIBOU

Service gestion des  
équipements sportifs  
scolaires et de proximité

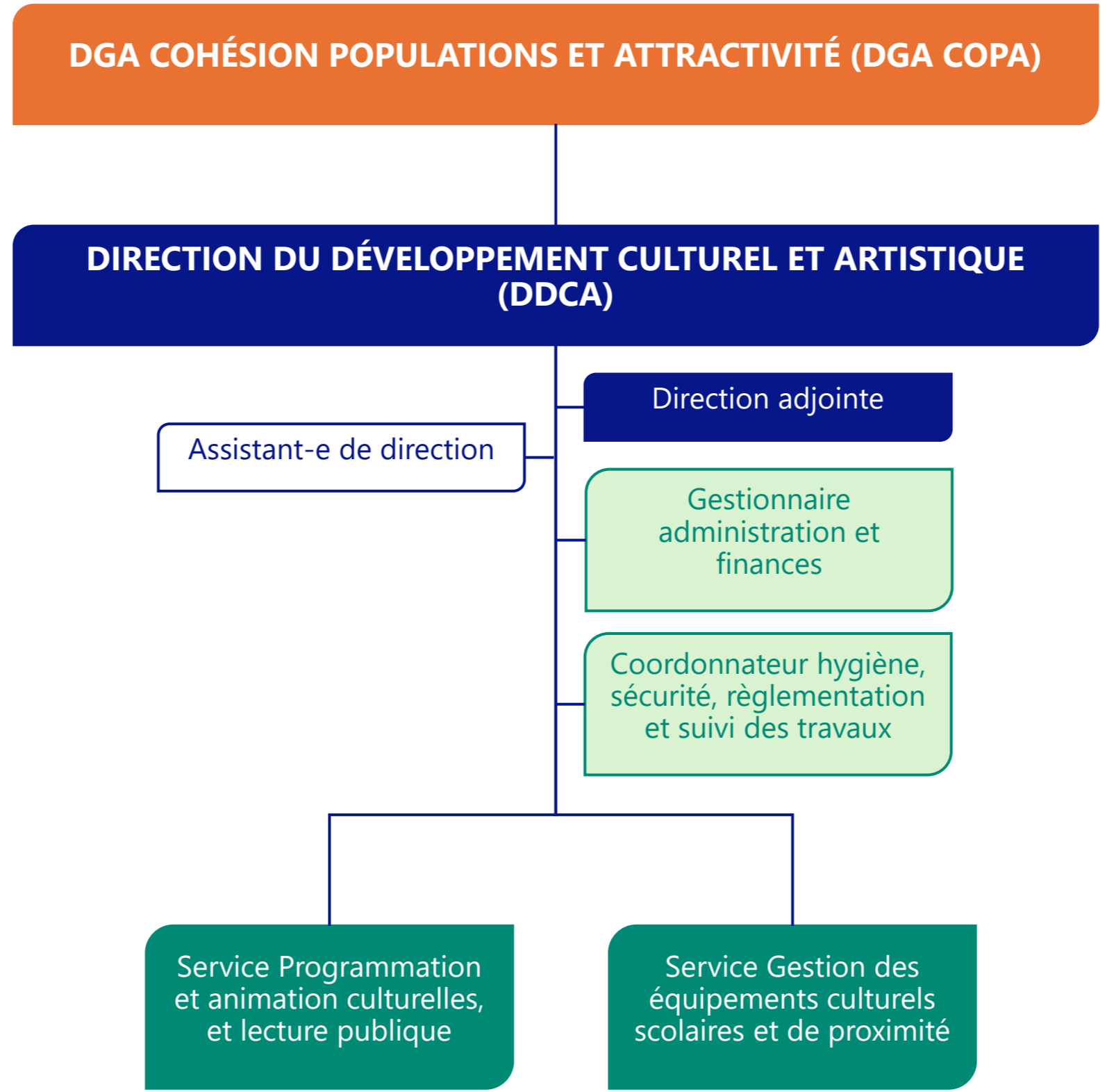

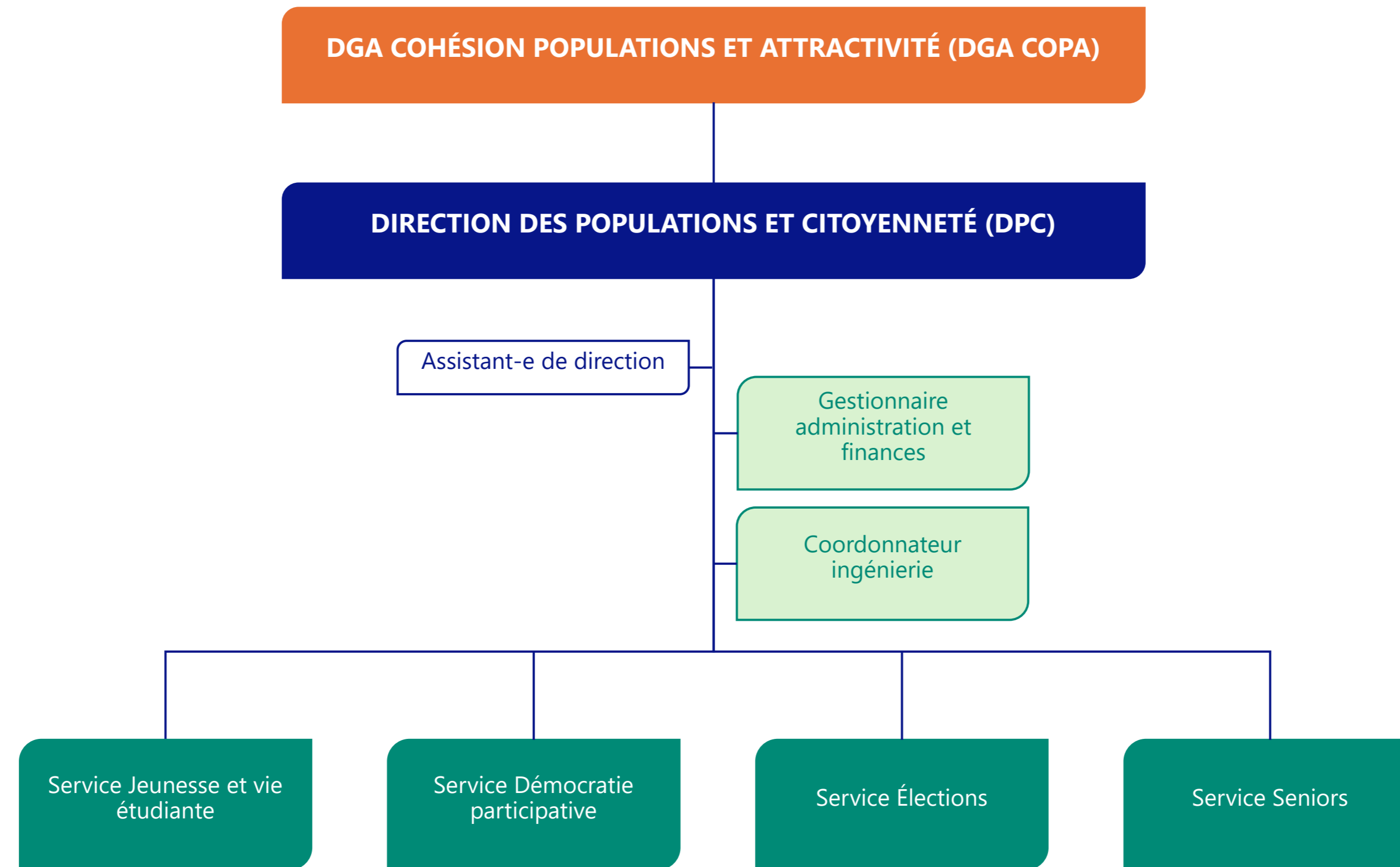

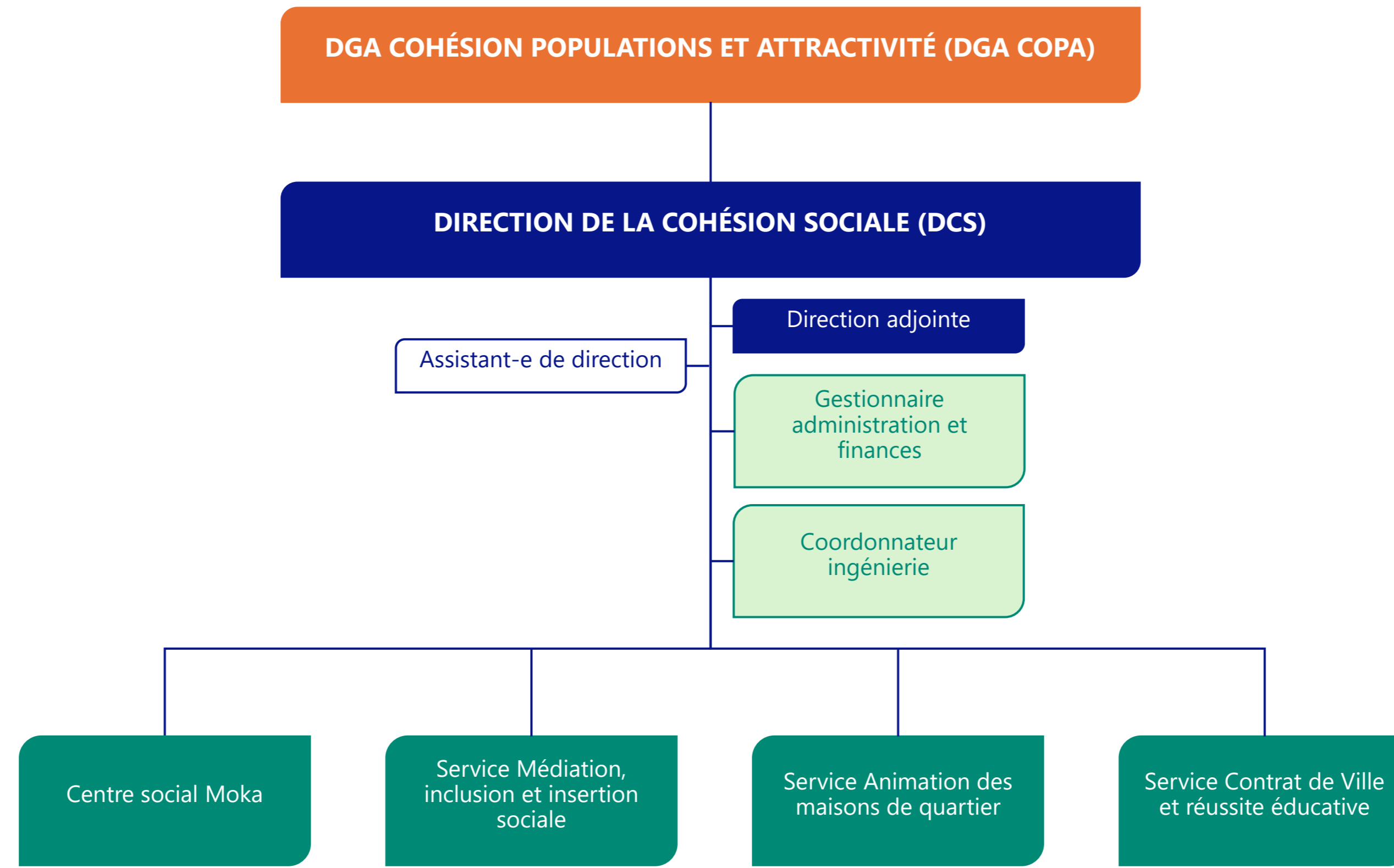

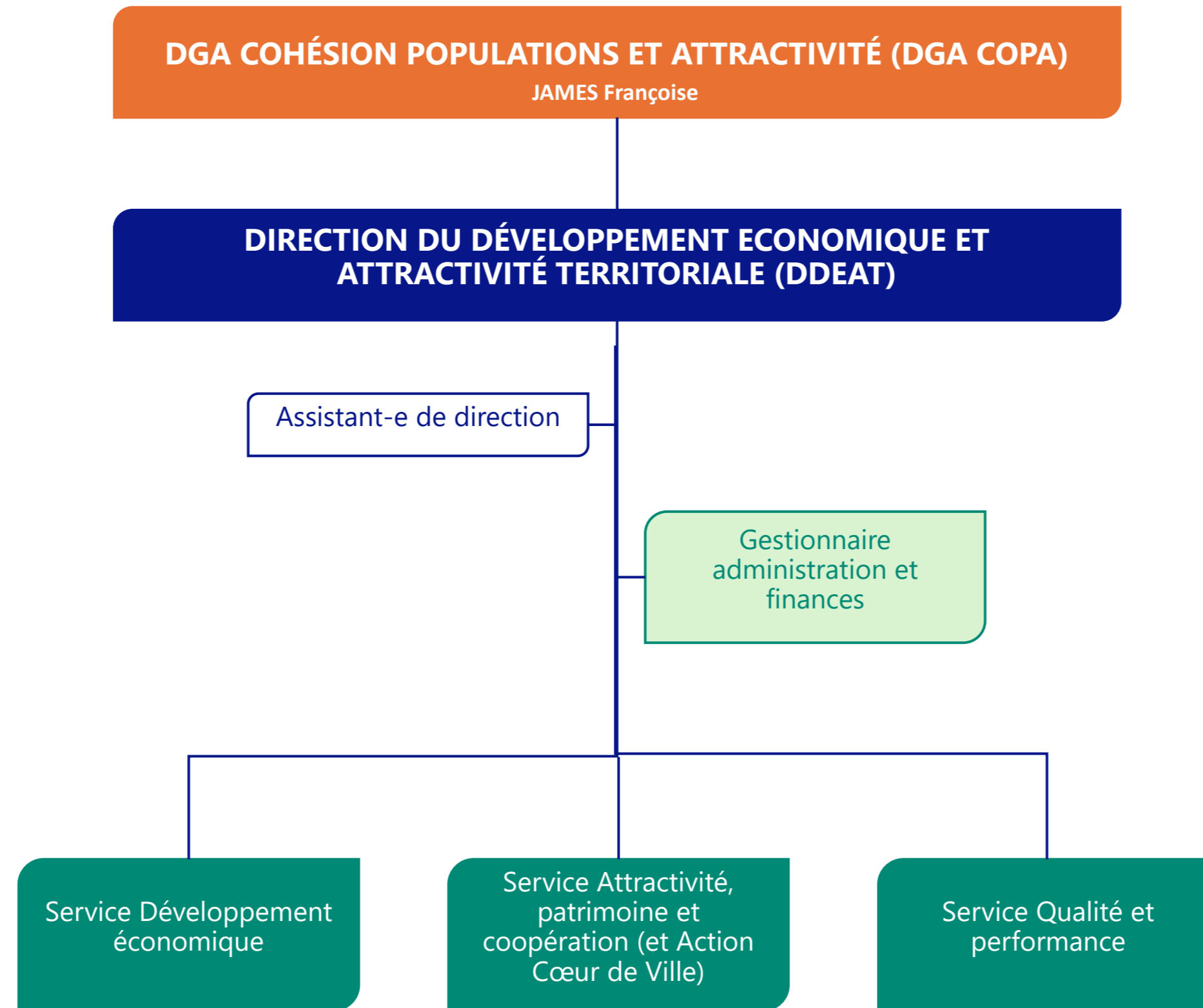



# **DGA DE LA SÉCURITÉ DE LA TRANQUILLITÉ PUBLIQUES ET DE LA PROXIMITÉ (DGA STPP)**

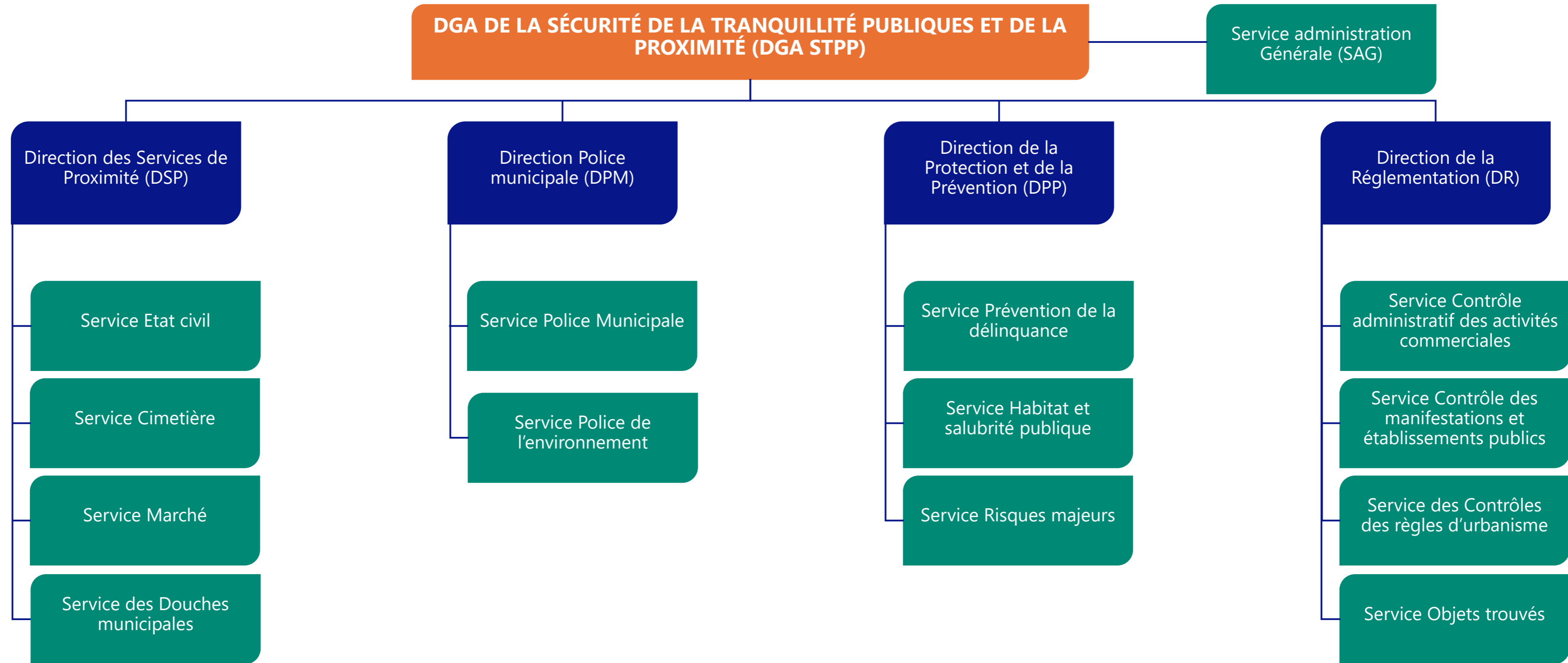

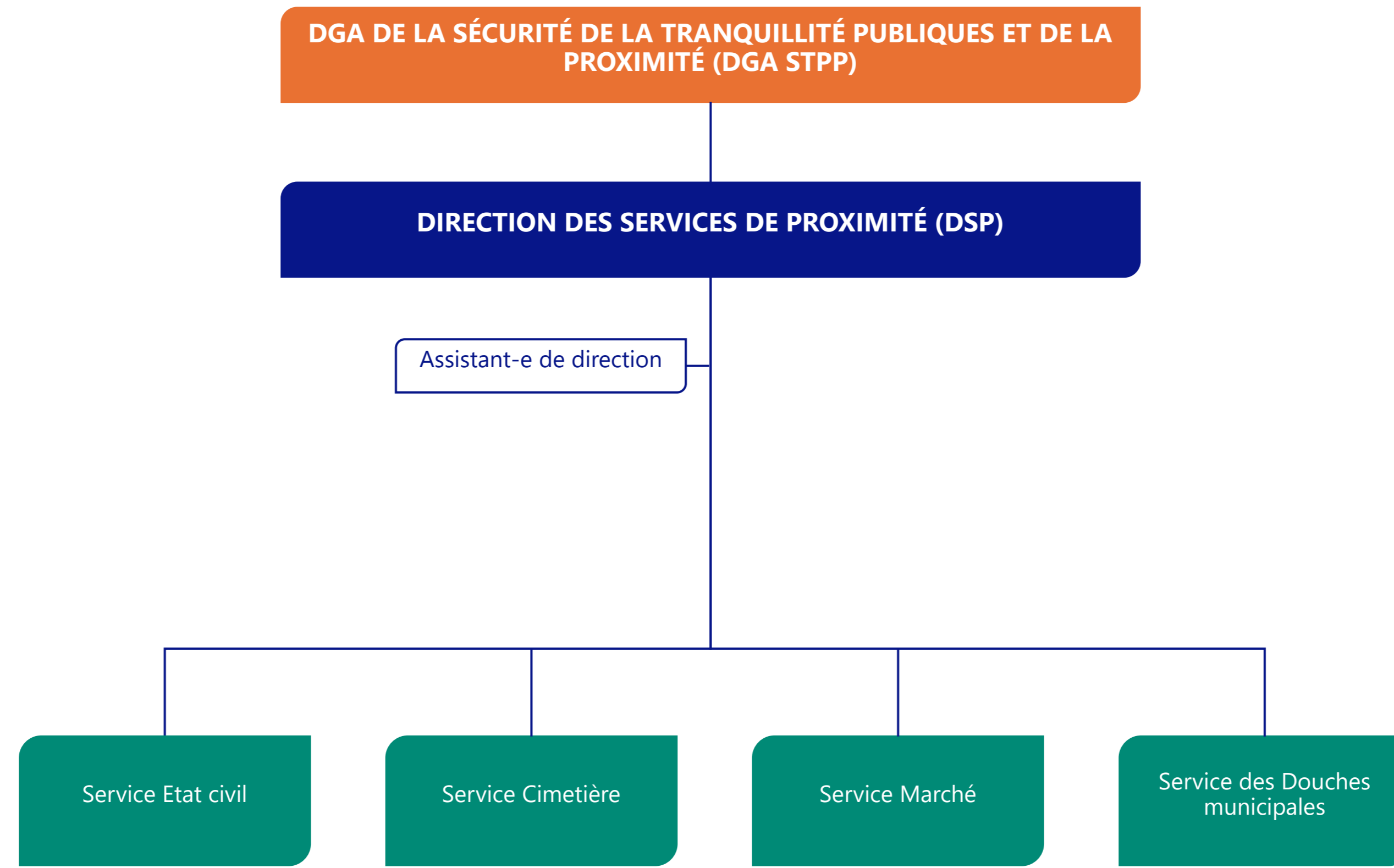



**DGA DE LA SÉCURITÉ DE LA TRANQUILLITÉ PUBLIQUES ET DE LA PROXIMITÉ (DGA STPP)**

**DIRECTION DE LA POLICE MUNICIPALE (DPM)**

**SERVICE POLICE MUNICIPALE**

